

Visite su centro WorkOne profesional local

Ingrese a INDIANACAREERREADY.com para encontrar un Centro WorkOne profesional local. Permítanos ayudarle a actualizar su hoja de vida, recargar su búsqueda de trabajo y fortalecer sus destrezas en computación y en las entrevistas. Podemos ayudarle a obtener su Equivalencia de Bachillerato (HSE) y/o certificarse en una industria de gran demanda. ¡Estamos aquí para trabajar con usted a fin de que sus destrezas se acoplen a una nueva oportunidad profesional, permítanos ayudarle a encontrar un trabajo hoy!



Uplink es el sistema de trámite en línea de Indiana para solicitar el seguro de desempleo. Por favor recuerde su nombre de usuario Uplink (dirección de correo electrónico) y contraseña. El nombre de usuario y la contraseña se pueden restablecer utilizando su pregunta de seguridad predeterminada.

WorkOne es una marca registrada del Departamento de Desarrollo de la Fuerza Laboral de Indiana (Department of Workforce Development).



NextLevel Jobs
INDIANA

CAPACITACIÓN GRATUITA PARA BUSCADORES DE EMPLEO

¿QUÉ ES NEXT LEVEL JOBS?

Next Level Jobs es una organización que proporciona capacitación gratuita en los empleos de mayor demanda en Indiana. Inscríbese ahora para estar en su ruta hacia una profesión mejor pagada.

- Elija un programa certificado de matrícula gratis.
- Complete su capacitación cerca de casa.
- Obtenga un empleo mejor pagado en un campo de alta demanda.



Advanced
Manufacturing



Building &
Construction



Health &
Life Sciences



IT & Business
Services



Transportation
& Logistics

INSCRÍBASE EN NEXTLEVELJOBS.ORG



INDIANA
DEPARTMENT OF
WORKFORCE
DEVELOPMENT

DWD 7104-1 2/2020

El sistema WorkOne es un programa de igualdad de oportunidades y no discrimina en los programas y servicios que ofrece. Hay ayudas y servicios disponibles a solicitud para personas con discapacidades. El número TDD/TTY es el 1-800-743-3333.

Tramitar el seguro de desempleo

es tan fácil como 1... 2... 3...

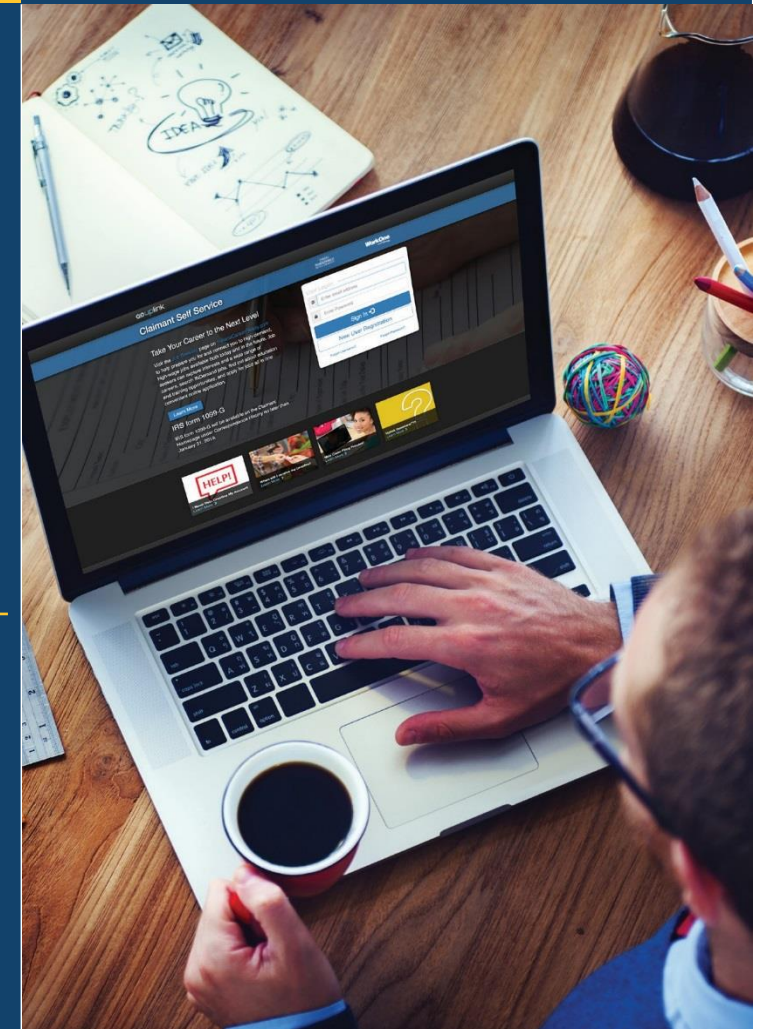

1

SOLICITUD

Revise el Manual del Solicitante y vea los tutoriales en línea en: unemployment.IN.gov

- Presente una solicitud inicial de beneficios tan pronto como quede desempleado. Esto comienza en la semana obligatoria de una semana de espera sin pago. Los beneficios se pagarán para las solicitudes elegibles presentadas después de un período de una semana sin pago.

Necesitará la siguiente información cuando haga la tramitación:

- Una cuenta válida de correo electrónico – su dirección de correo electrónico se convertirá en su nombre de usuario Uplink – llame al **1-800-891-6499** si necesita ayuda para crear una cuenta gratis de correo electrónico.
- Licencia de conducir o identificación válida, dirección, número de seguro social, fecha de nacimiento y número de teléfono.
- Nombre del último empleador, dirección postal, número de teléfono, fechas de empleo y motivo por el cual está desempleado.
- Número de ruta del banco y número de cuenta si elige depósito directo como su opción de pago (NOTA: También está disponible la *Key2Benefits prepagada de MasterCard®*).



2

COMPROBANTES

- **Los comprobantes deben ser enviados SEMANALMENTE** a través del sistema de Uplink. Envíe su comprobante semanal la semana siguiente a su solicitud inicial, y de ahí en adelante cada semana.
- **Los beneficios se pagan semanalmente.** Las semanas abarcan desde el domingo a las 12:00 a.m. hasta el sábado a las 8:59 p.m., hora del este. Los comprobantes corresponden a la semana anterior y se pueden presentar comenzando el domingo.

Se exige reportar la siguiente información cada semana:

- Cualquier ingreso obtenido durante la semana cuando se presenta un comprobante.
- La participación en sus actividades de búsqueda de trabajo semanal requerida.

Usted DEBE conservar un registro de actividad de búsqueda semanal de trabajo como lo exige y el Departamento de Desarrollo de la Fuerza Laboral en cualquier momento. No hacerlo puede ocasionar la negación de beneficios del seguro de desempleo. Para más información sobre su búsqueda semanal de trabajo exigida, visite: unemployment.IN.gov

- Usted debe ser capaz, estar disponible y buscar trabajo de tiempo completo.
- **Usted debe enviar un comprobante semanalmente, incluso si tiene un problema de demora de los beneficios o si está apelando una decisión.** Cuando se haga una determinación, todos los pagos elegibles serán entregados.

3

DESPUÉS DEL TRÁMITE

- Dentro de un lapso de 10 días laborables de su tramitación recibirá un formulario de determinación monetaria. Esto no significa que usted califica: es un estado de cuenta que proporciona un posible monto de beneficio semanal y una cantidad total de beneficio máximo si usted fuese elegible.
- La extensión máxima de beneficios es de 26 semanas.
- La elegibilidad será determinada durante los primeros 21 días laborables, si no hay problemas con su reclamo. Le recomendamos revisar diariamente su página de inicio de reclamo durante este tiempo en: unemployment.IN.gov



- Los beneficiarios que escojan una tarjeta Key2Benefits prepagada Mastercard, recibirán sus tarjetas poco después del primer pago que se haya emitido. Para preguntas visite: unemployment.IN.gov

Usted no recibirá un pago en la primera semana que envíe un comprobante y sea elegible. La ley estatal exige un período de espera de una semana.